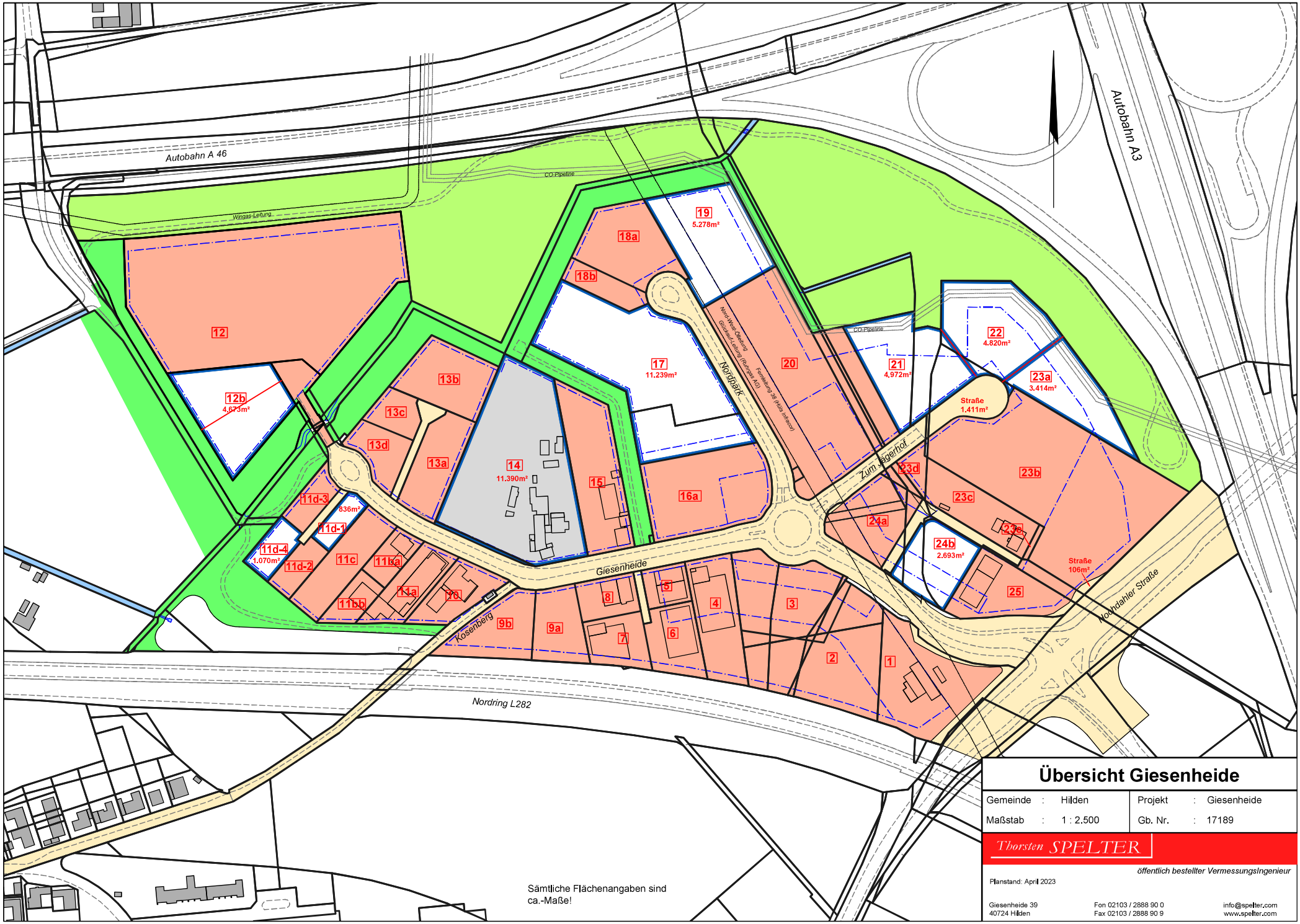


Sämtliche Flächenangaben sind ca.-Maße!

# Übersicht Giesenheide

| | | | |
|---|---|---|---|
| Gemeinde : | Hilden | Projekt : | Giesenheide |
| Maßstab : | 1 : 2.500 | Gb. Nr. : | 17189 |


Thorsten SPELTER

öffentlich bestellter VermessungsIngenieur

Planstand: April 2023

Giesenheide 39
40724 Hilden

Fon 02103 / 2888 90 0
Fax 02103 / 2888 90 9

info@spelter.com
www.spelter.com